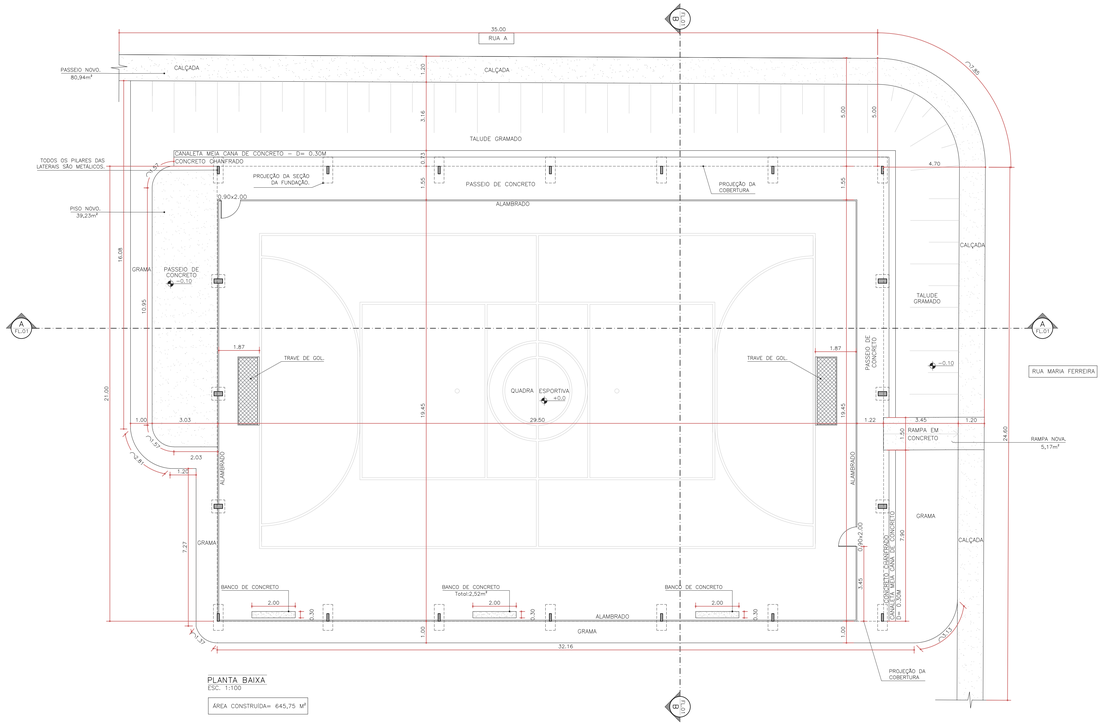

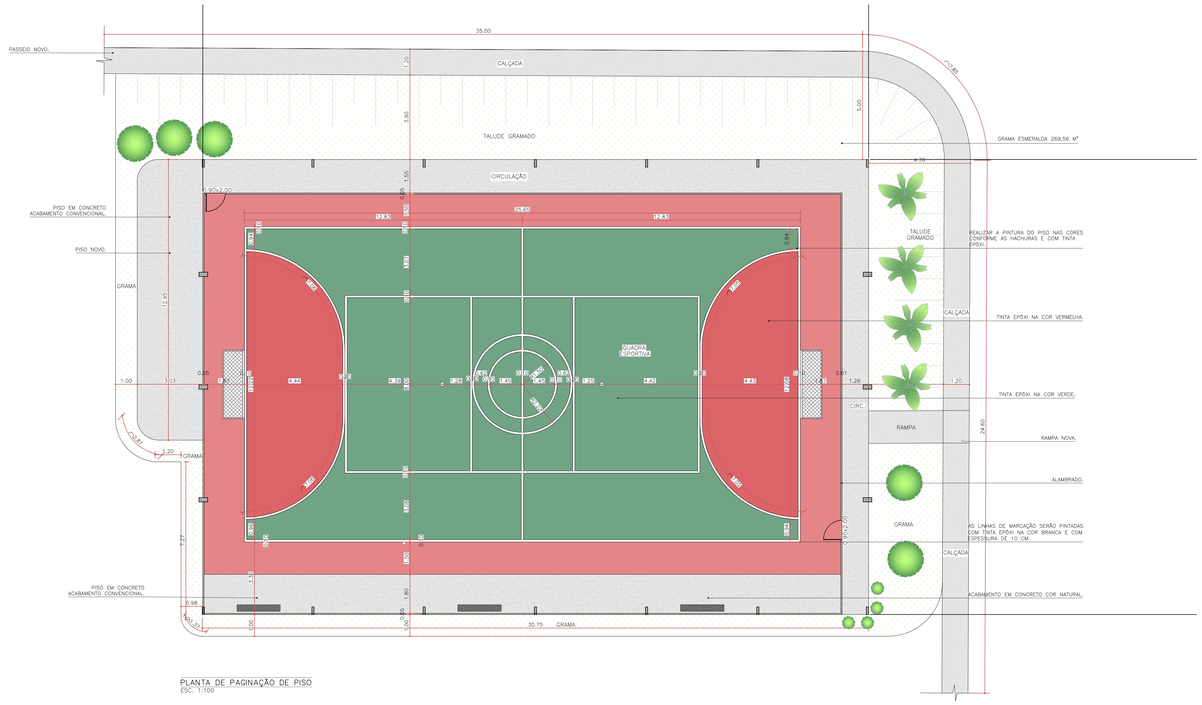

PLANTA BAIXA
ESC. 1:100

ÁREA CONSTRUIDA= 645,75 M²

PLANTA DE PAGINAÇÃO DE PISO
ESC. 1:100

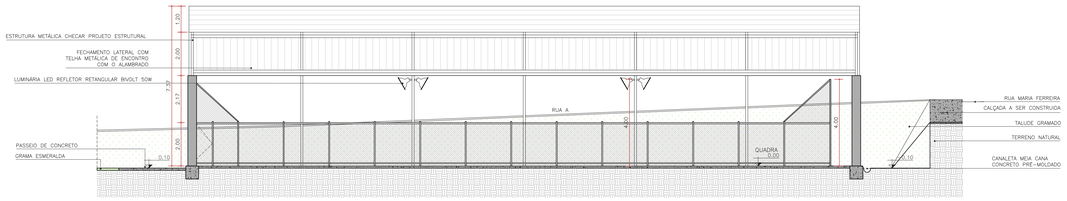

CORTE AA
ESC. 1:100

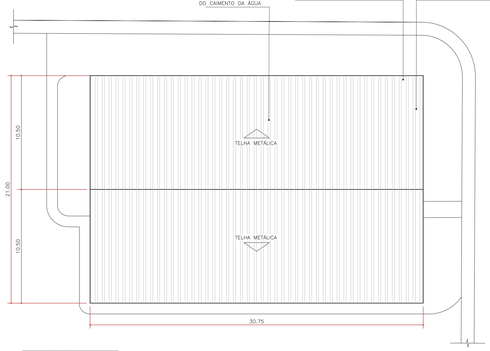

PLANTA DE COBERTURA
ESC. 1:200

DETALHAMENTO BANCO

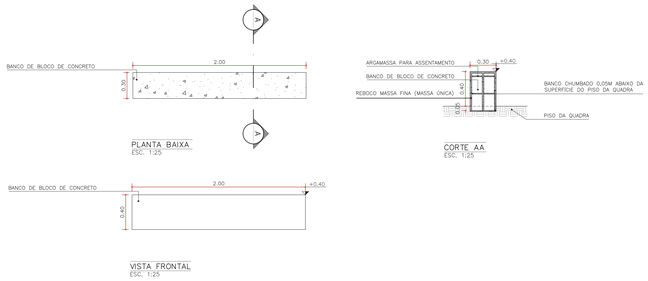

PLANTA BAIXA
ESC. 1:25

CORTE AA
ESC. 1:25

VISTA FRONTAL
ESC. 1:25

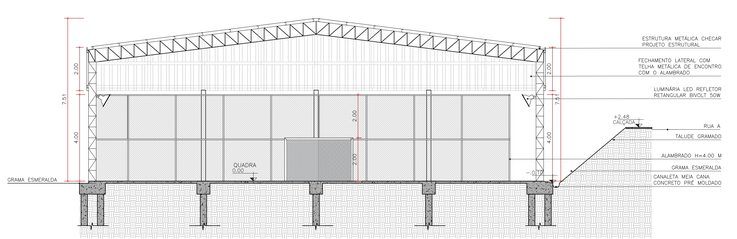

CORTE BB
ESC. 1:100

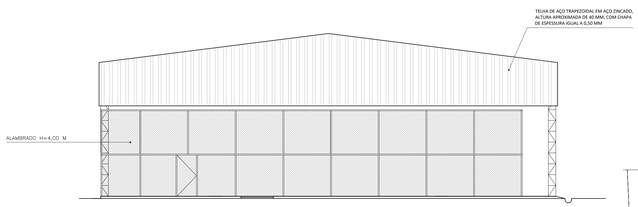

FACHADA FRONTAL
ESC. 1:100

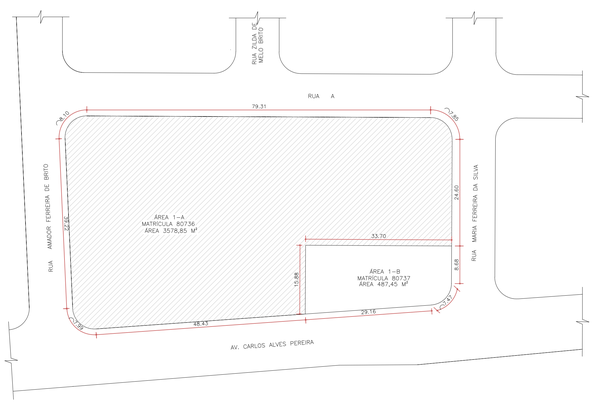

PLANTA DE SITUAÇÃO
ESC. 1:500

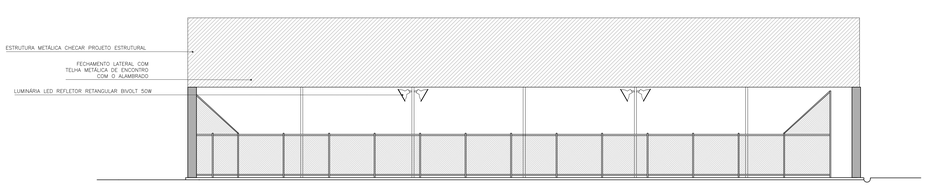

FACHADA LATERAL
ESC. 1:100

PREFEITURA MUNICIPAL DE FORMIGA
SECRETARIA MUNICIPAL DE EDUCAÇÃO
Travessa Padre Leão João Dehon nº 60, Santa Tereza
Formiga / MG - CEP: 35576-090
(37) 3329-1814 / 99830-0352

Título:
PROJETO ARQUITETÔNICO

Finalidade: ANÁLISE DO PROJETO DE COBERTURA E REFORMA DA QUADRA ESPORTIVA BAIRRO ÉRCIO ROCHA ATRAVÉS DO CONTRATO DE REPASSE Nº 941687/2023/MESP/CAIXA

Detalhes: PLANTAS BAIXA, FACHADAS, CORTES, PLANTA DE COBERTURA, PLANTA DE SITUAÇÃO E DETALHAMENTOS

Endereço Obra/Serviço:
RUA MARIA FERREIRA DA SILVA, S/N – BAIRRO ÉRCIO ROCHA
MUNICÍPIO DE FORMIGA/MG – COORDENADAS: -20.495441, -45.434526

Áreas: ÁREA DO TERRENO:.....3.578,85 m²=100%
ÁREA CONSTRUIDA:.....645,75 m²=18,05%
ÁREA IMPERMEÁVEL (contando com calçada):...195,18 m²=5,45%
ÁREA PERMEÁVEL:.....2.737,92 m²=76,50%

Responsáveis:

CEL. LAÉRCIO DOS REIS GOMES
PREFEITO MUNICIPAL DE FORMIGA

APARECIDA DE SÁ SILVA
SECRETÁRIA MUNICIPAL DE EDUCAÇÃO

IAGO DIAS LOPES
ARQUITETO E URBANISTA – CAU: A150504-1

Protocolo:	Aprovação:	Visto:

Escala:	Desenho:	Data:	Prancha:
INDICADA	IAGO DIAS LOPES ARQUITETO E URBANISTA	SETEM./2026	01/02